

# POLICIACO



## SÍNTESIS INFORMATIVA



## COMUNICACIÓN SOCIAL



CIUDAD DE MÉXICO  
CAPITAL DE LA TRANSFORMACIÓN



SSC

**AVENTADO POR PESADO CAMIÓN**

# Muere biker en la GAM

El accidente ocurrió cuando apenas se alcanzaban a ver los primeros rayos de luz, frente a Central Camionera

ERICK GÓMEZ

Una mañana trágica enlutó a una familia luego que un motociclista perdió la vida tras ser arrollado por un vehículo en el Eje Central, frente a la Central Camionera del Norte, en la alcaldía Gustavo A. Madero.

Apenas se alcanzan a ver los primeros rayos de luz de este sábado cuando la tragedia llegó luego de que el biker, quien llevaba su equipo de seguridad de nada le sirvió tras caer.

Algunos transeúntes que atestiguaron el accidente comentan que el biker transitaba por los carriles centrales, cuando un camión a alta velocidad lo embistió, dejándolo sin vida y tirado sobre la carpeta asfáltica, la moto quedó a varios metros del cuerpo, y el automotor implicado se dio a la fuga.

## NIEGAN VERSIÓN DE LAS REDES

Oficiales de la Secretaría de Seguridad Ciudadana, acordonaron la zona y momentos después llegaron los peritos a realizar el levantamiento del cuerpo, poco antes de las 7:00 horas e iniciaron las investigaciones para poder dar con el responsable.

Uno de los policías que se quedaron resguardando la escena, comentó que el levantamiento del cadáver por parte de los forenses, fue bastante rápido debido a que estaban a punto de hacer el cambio de guardia. Es por lo mismo que el oficial se

quedó cuidando la zona a espera de que llegaran los encargados de hacer las pruebas químicas y limpiar la sangre derramada en el asfalto.

Fue el mismo oficial quien descartó la primera versión que se manejaba en redes sociales, donde se decía que se trataba de una persona en situación de calle, pero los testimonios arrojaron la versión del motociclista.

**Transeúntes que atestiguaron el accidente dicen que el biker iba por los carriles centrales cuando un camión lo arrolló**



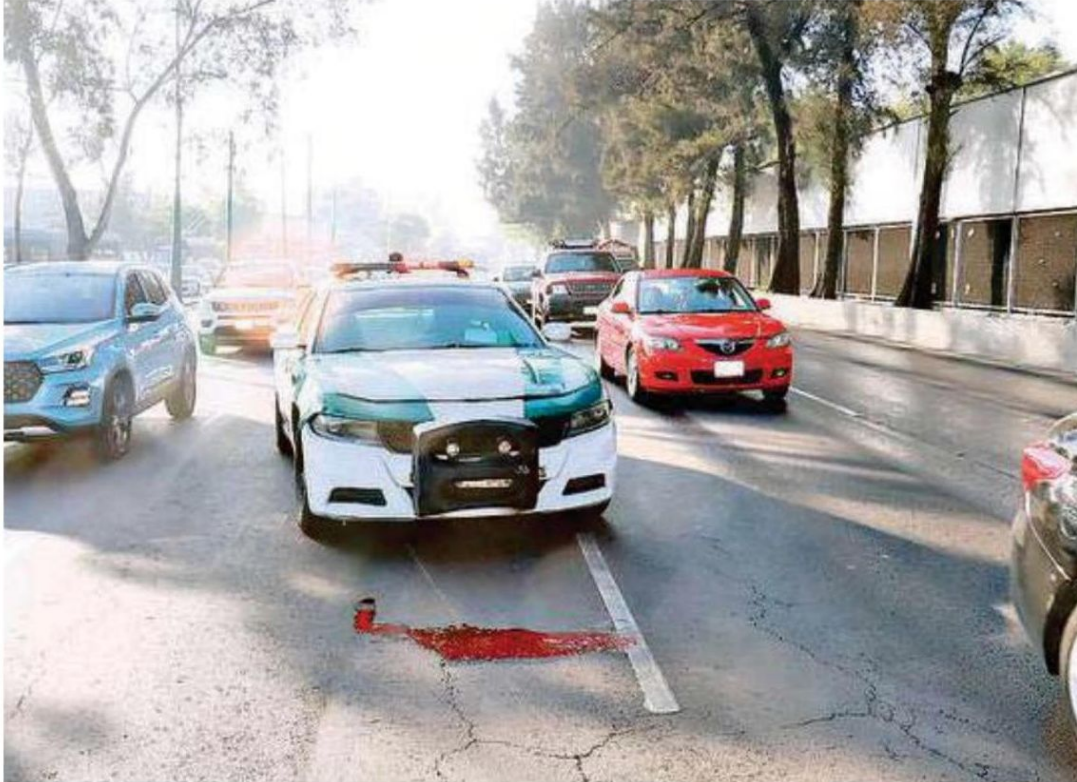

**A la espera de las pruebas químicas y limpiar el área /LUIS A. BARRERA**



## POR AVENIDA DEL TRABAJO

# YA NI TAN FELIPE

ROBERTO GARCÍA

**CIUDAD DE MÉXICO.-** Una bicicleta destrozada quedó tirada en el asfalto y un ciclista falleció luego de que un camión lo atropelló en la Alcaldía Cuauhtémoc.

Los primeros reportes indican que poco después de las medianoche de ayer, el hombre, de aproximadamente 25 años, sufrió por la imprudencia del conductor del vehículo pesado, que lo embistió presuntamente al circular a exceso de velocidad, además de que escapó.

El joven transitaba por la Avenida del Trabajo, entre Avenida Boleo y Calle Estaño, en la Colonia Felipe Pescador, cuando se registró el accidente, que tras ser reportado derivó en la movilización de los servicios de emergencia.

Paramédicos llegaron al sitio sólo para certificar el fallecimiento del joven y elementos de la Secretaría de Seguridad Ciudadana, al arribar, resguardaron la zona.

Policías de Investigación, quienes acudieron para comenzar con las indagatorias, informaron que buscarían los videos de las cámaras del C5, para dar con el paradero del conductor responsable.

Tras concluir sus diligencias, los Servicios Periciales de la Fiscalía General de Justicia levantaron el cuerpo para trasladarlo al anfiteatro.



# ATROPELLA CAMIÓN DE CARGA A CICLISTA, QUIEN NO LA CUENTA, Y CHOFER SE PELA

COLONIA FELIPE PESCADOR



La bicicleta en la que circulaba la víctima quedó destrozada.



ESPECIAL

# DORMIDA A TIROS



AL IR EN UN AUTO POR CALLES DE IZTAPALAPA, UNA PAREJA FUE BALEADA POR BIKERS; ELLA MURIÓ. PÁG. 6

SICARIOS EN MOTO LOS BALEAN

# A TIROS, FRENAN VIDA DE DAMA

Circulaban en su auto cuando los asesinos se les emparejaron y abrieron fuego contra la pareja

**TANIA AGUILAR**

La velada terminó en tragedia para una pareja que circulaba a bordo de su automóvil Nissan Versa, en calles de la alcaldía Iztapalapa, cuando fueron atacados por dos sujetos que viajaban en motocicleta.

Fue cerca de las nueve de la noche del pasado viernes, que Emilia, de 42 años, y Eduardo, de 53, iban pasando por el cruce de la Calle 14 y Gabriela Mistral, en la colonia Leyes de Reforma 2a Sección, cuando se percataron que dos hombres se les aproximaron a bordo de una moto y les comenzaron a disparar.

Dos balas perforaron la cabeza de Emilia, mientras que a Eduardo le atravesó un proyectil en el brazo derecho.

Tras los disparos, los agresores huyeron y Eduardo manejó rápidamente al Hospital General de Balbuena. Los minutos fueron cruciales y, aunque Eduardo intentó salvarle la vida a su pareja, al llegar al área de urgencias, los paramédicos confirmaron su muerte.

**MISTERIO.** Hasta el momento se desconoce el móvil del crimen, sin embargo, la hipótesis apunta a que se trataría de una ejecución directa, pues los sujetos no se llevaron ninguna pertenencia de las víctimas.



**EL DATO**

**POCOS LO LOGRAN**

Un 80% de los heridos de bala en la cabeza no sobreviven y del 20 por ciento restante quedan con secuelas neurológicas.







## ¡SÍGUENOS EN NUESTRAS REDES SOCIALES!

X @SSC\_CDMX

f @PolicíaCDMX

@policia\_cdmx

Secretaría de Seguridad Ciudadana

@ssc\_cdmx



CIUDAD DE MÉXICO  
CAPITAL DE LA TRANSFORMACIÓN



SSC