

POLICIACO



SÍNTESIS INFORMATIVA



COMUNICACIÓN SOCIAL



CIUDAD DE MÉXICO
CAPITAL DE LA TRANSFORMACIÓN



SSC

Frena en autopista, la impactan y fallece

ROBERTO GARCÍA

La mañana fría de ayer se nubló aún más luego de que la vida de una mujer se perdió por un choque sobre la Autopista México-Puebla.

Una supuesta falla mecánica hizo que la automovilista se detuviera a la altura del kilómetro 23, en los límites de la Colonia Santa Catarina en Tláhuac.

Un camión de carga, que transitaba por el carril de baja velocidad, no advirtió la presencia del auto particular, debido a la neblina que había en la Zona Oriente del Valle de México, y lo impactó, arrastrándolo por varios metros.

Pasaban las 5:00 horas, cuando servicios de emergencia fueron alertados del siniestro en carriles centrales, con dirección a Puebla.

Al llegar, el personal de las unidades médicas encontró pensada a la conductora del vehículo Chevrolet color blanco, con matrícula NWY-53-47, por lo que se procedió a intervenir.

Sin embargo, la mujer, quien viajaba sola, falleció, por lo que se dio aviso a la Fiscalía General de Justicia (FGJ) de la Ciudad.

“Fácil sí la arrastró como 100 metros, y ya se detuvo hasta acá, a lo mejor no la vio y por eso la chocó, pero sí, el coche estaba detenido, el accidente ocurrió como a las 5:00 de la mañana”, indicó un trabajador de las obras del Trolebús Chalco-Santa Martha.

El operador de la unidad 1183, de la compañía de transporte ODM Express, fue detenido y trasladado al Ministerio Público, donde se determinará su situación jurídica.

Familiares de la fallecida llegaron al lugar y se consolaban unos a otros.

Los Servicios Periciales de la FGJ capitalina acudieron y, cerca de las 11:30 horas, tras culminar sus diligencias, levantaron el cuerpo.

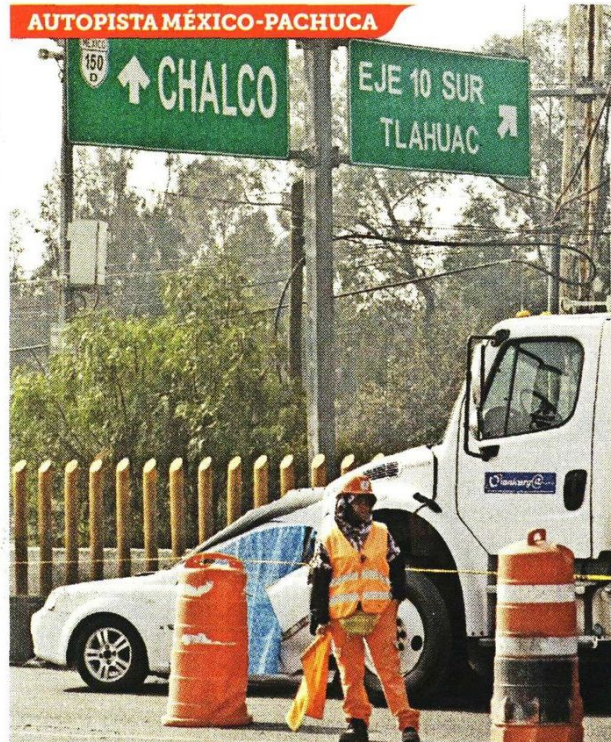

Al parecer por la neblina, el chofer del vehículo de carga no vio el vehículo particular y lo arrastró unos 100 metros.

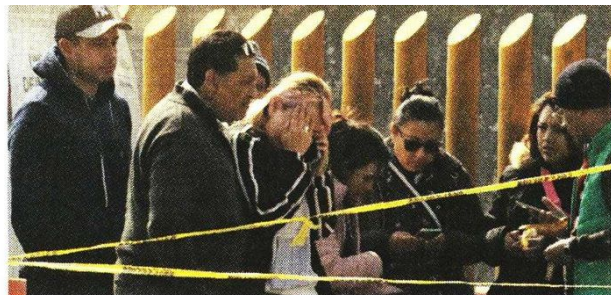

Familiares de la fallecida se consolaban unos a otros.



AUTOPISTA MÉXICO-PUEBLA

Fallece prensada en choque

Un camión de carga impactó al auto por la parte de atrás y lo arrastró varios metros, quedó destrozado

KARLA RIVAS

Entre los fierros retorcidos de su vehículo quedó muerta y prensada una mujer, que fue impactada y arrastrada varios metros por un camión de carga sobre los carriles centrales de la autopista México-Puebla, kilómetro 22+800, en la alcaldía Tláhuac, justo en los límites con el municipio de Valle de Chalco. El presunto responsable fue detenido y puesto a disposición del Ministerio Público, donde rendirá su declaración.

De acuerdo con los primeros reportes por parte de las autoridades, en la madru-

gada, cerca de las 05:00 horas, la automovilista circulaba sobre el carril de extrema derecha de los carriles centrales con dirección a Puebla, cuando al llegar casi a la altura del Eje 10 Sur, avenida Agricultura en la zona de la colonia Santa Catarina Yecahuitzotl, su vehículo sufrió una falla.

Por ello detuvo su automóvil Chevrolet color blanco sobre la vía para pedir apoyo vial, pero desafortunadamente, debido al clima, una intensa neblina no la dejó ser visible para el conductor de un camión de carga de una empresa privada, que la impactó brutalmente por la parte de atrás y la arrastró por más de 50 metros.

Una alerta a través del 911 sobre lo ocurrido, movilizó a elementos de la Guardia Nacional al punto para verificar la emergencia, al llegar se percataron del vehículo particular completamente destrozado de la parte trasera y de la conductora atrapada y gravemente herida por lo que solicitaron apoyo médico.

Una ambulancia adscrita a la emergencia arribó al lugar del accidente para brindar los servicios prehospitalarios, pero una rápida revisión solo pudo determinar que la mujer ya no contaba con signos vitales por lo que nada pudieron hacer por ella.

Debido al accidente autoridades blo-

quearon dos de los cinco carriles lo que causó un tránsito moderado en la zona.

Minutos más tarde familiares de la hoy occisa llegaron al lugar, donde llorando desconsolados se abrazaban.

Luego de más de seis horas de permanecer el cuerpo atrapado, fue liberado por personal especializado de la Fiscalía General de Justicia FGJ de la Ciudad de México, que trasladó hasta la coordinación territorial.

El presunto responsable fue puesto a disposición del MP, donde rendirá su declaración





Familiares de la hoy víctima llegaron al lugar, donde llorando desconsolados y se abrazaban; el accidente ocurrió en el kilómetro 22+800 antes de las 05:00 horas



El vehículo de la automovilista sufrió una falla, por eso lo detuvo sobre la vía para pedir ayuda, pero debido a la intensa neblina no fue visible para el chofer de un camión de carga que la impactó /FOTOS: DAVID DEOLARTE



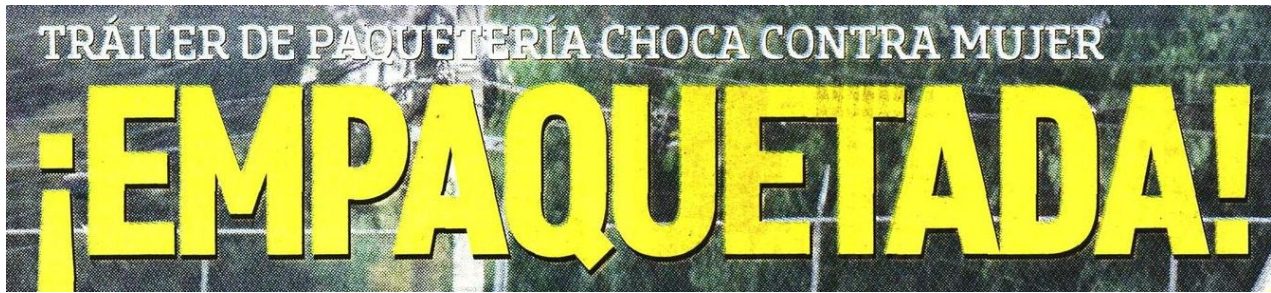

Supuesta mala maniobra de la conductora provocó que muriera prensada en su auto

TANIA AGUILAR

Un choque entre un automóvil particular y un tráiler en la autopista México, Puebla, dejó una persona muerta.

El accidente ocurrió alrededor de las 8:00 de la mañana de este viernes, a la altura del kilómetro 22+800, dirección Puebla, perímetro de la alcaldía Iztapalapa, límites con Tláhuac, donde el conductor de la unidad de carga pesada, con número económico 1183, se impactó contra la parte trasera de un coche blanco, donde viajaba una mujer de 59 años.

El tráiler arrastró varios metros al auto, hasta dejarlo arrinconado a un costado del muro de contención, en los carriles de extrema derecha.

El fuerte golpe provocó que la conductora quedara prensada al interior y que falleciera de manera inmediata en el sitio. De acuerdo con algunos testigos, el percance se debió a que la automovilista invadió repentinamente el carril donde circulaba el tráiler de una empresa de paquetería, por lo que el chofer no tuvo tiempo de detener su marcha.

Al sitio del percance llegaron dos ambulancias de Caminos y Puentes Federales (CAPUFE), pero, los paramédicos ya no pu-

dieron hacer nada por la vida de la señora.

Familiares de la víctima también arribaron al lugar. Abrazados, miraron consternados el percance.

El carril de alta velocidad fue cerrado, por lo que el flujo vehicular se vio severamente afectado. Al sitio llegaron elementos de la Guardia Nacional para acordonar la zona y agilizar la circulación.

Tras más de tres horas, peritos de la Fiscalía General de Justicia de la CDMX (FGJCDMX) llegaron al sitio para levantar el cadáver.

EL DATO

LIMITES

La velocidad máxima en ese tramo de la carretera México-Puebla es de 95 kilómetros por hora para cualquier vehículo.



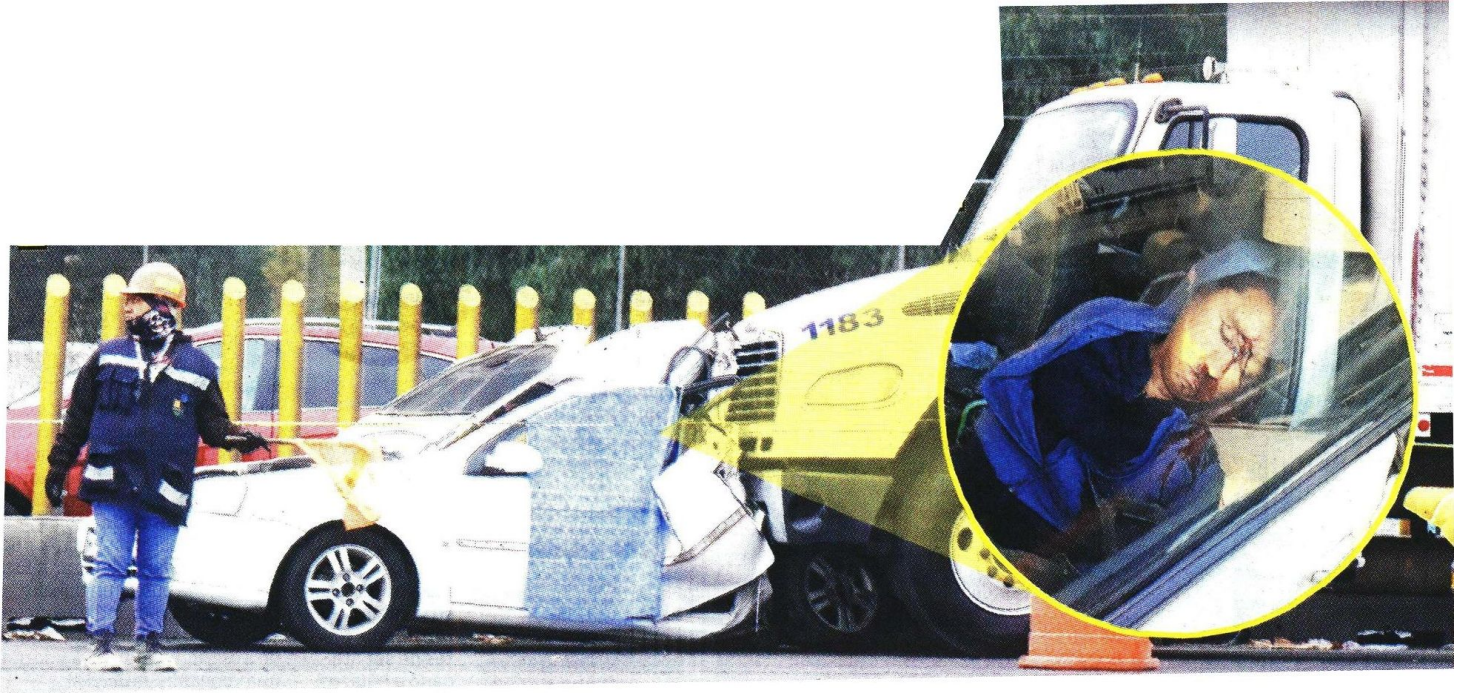

COLONIA CENTRO

Choque de patrulla dejó dos lesionados

POR JOSÉ ANTONIO GARCÍA

jose.garcia@gimm.com.mx

Una patrulla de la Secretaría de Seguridad Ciudadana (SSC) chocó contra una camioneta y un poste; lo que dejó dos heridos.

El percance ocurrió en entre las calles Isabel la Católica y Mesones, en el Centro Histórico.

De acuerdo con testigos, la patrulla tipo pick up se habría pasado la luz roja del semáforo; las lesionadas fueron el agente que conducía el vehículo oficial y la conductora de la camioneta tipo SUV.

La parte del frente de la patrulla quedó destrozada, mientras que los daños a la otra unidad se registraron en el cofre y en el costado izquierdo.

Al sitio llegaron elementos de la Subdirección de Tránsito, quienes facilitaron el tránsito vehicular de la zona, así como ambulancias del Escuadrón de Rescate y Urgencias Médicas (ERUM) para atender y trasladar a hospitales cercanos a las dos personas lesionadas.

También llegaron elementos del Heroico Cuerpo de Bomberos para apoyar con el retiro de las piezas que quedaron sobre la calle.

Las unidades fueron trasladadas al Ministerio Público correspondiente.



Foto: José Antonio García

El vehículo de la Secretaría de Seguridad Ciudadana quedó con el cofre completamente destrozado; fue llevado al MP.

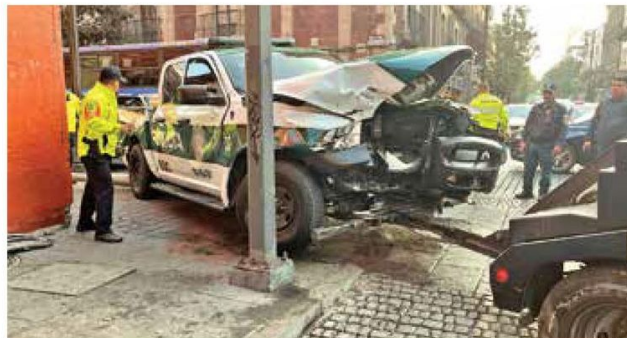

IMAGEN DEL DÍA

CHOCA PATRULLA DE LA SSC

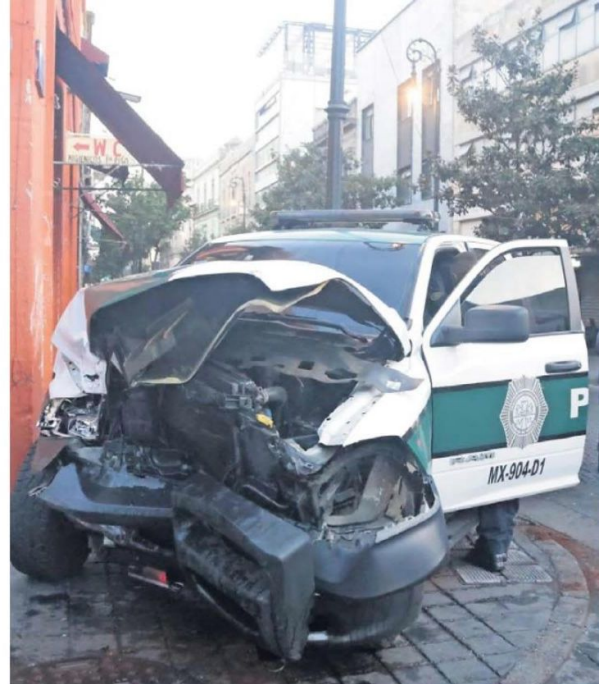
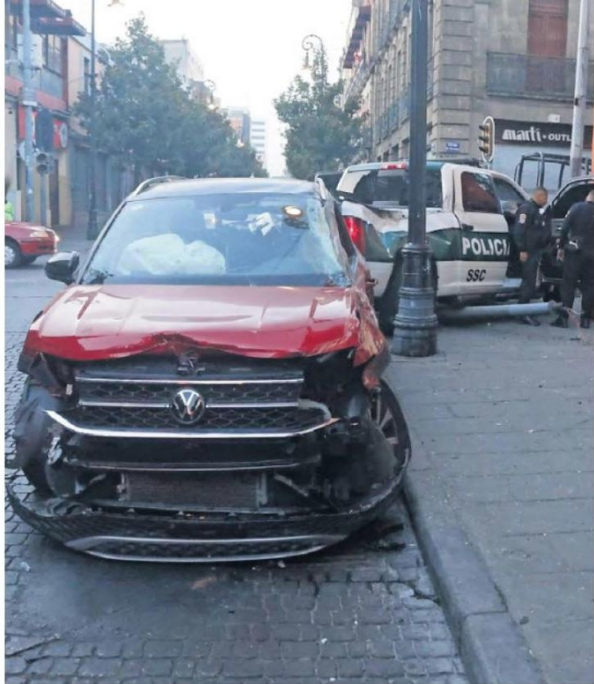

Una mujer resultó herida tras el choque entre una patrulla de la Secretaría de Seguridad Ciudadana (SSC) y una camioneta de alta gama, en el cruce de las calles Isabel La Católica y Mesones en el Centro Histórico. Elementos de emergencias y bomberos acudieron al lugar para atender a la mujer y retirar los vehículos.



Otro feminicidio en la CdMx

Un nuevo feminicidio fue cometido en la Ciudad de México; la víctima fue encontrada sin vida, amordazada, encintada y atada a una silla al interior de su domicilio ubicado en calles de la alcaldía Iztacalco. La Fiscalía Especializada en feminicidios indaga sobre una persona señalada como sospechoso.

Horrible y desgarrador hallazgo hizo un hombre, cuando al entrar a su hogar se encontró con una macabra escena, al observar a su hermana Mecedalia con signos de violencia, amarrada a una silla.

Desesperado corrió para ayudarla, al mismo tiempo que llamó al número de emergencia 911, pidiendo auxilio.

Una intensa movilización por parte de elementos de la Secretaría de Seguridad Ciudadana SSC del sector, llegaron al punto para verificar la emergencia, y al ver a la mujer de 41 años, con los tobillos y el rostro encintados, solicitaron apoyo médico. Una ambulancia adscrita a la emergencia, acudió al punto para brindar los servicios pre-hospitalarios, pero una rápida valoración solo pudo determinar que ya no contaba con signos vitales y presentaba graves lesiones.

Por lo anterior el lugar quedó a resguardo de policías capitalinos hasta el arribo de personal de Investigación Forense y Servicios Periciales de la Fiscalía General de Justicia FGJ especializados en feminicidios, quienes tras concluir las diligencias trasladaron el cadáver de Mecedalia hasta la coordinación territorial correspondiente donde continuaran las investigaciones para localizar al feminicida.





¡SÍGUENOS EN NUESTRAS REDES SOCIALES!

X @SSC_CDMX

f @PolicíaCDMX

@policia_cdmx

Secretaría de Seguridad Ciudadana

@ssc_cdmx



CIUDAD DE MÉXICO
CAPITAL DE LA TRANSFORMACIÓN



SSC