

POLICIACO



SÍNTESIS INFORMATIVA



COMUNICACIÓN SOCIAL



CIUDAD DE MÉXICO
CAPITAL DE LA TRANSFORMACIÓN



SSC

ARROJAN A MUJER POLICÍA A VÍAS DEL METRO

● Una mujer policía, identificada como Jael Juárez Hernández, fue arrojada a las vías del Metro en la estación Peñón Viejo de la Línea A por un loco. Tras el incidente, recibió apoyo médico y fue trasladada a un centro de primeros auxilios; hasta el momento no hay información del responsable.



AUTOPISTA MÉXICO-TOLUCA

Fallecen prensados dos tripulantes de una camioneta

El fatal accidente se registró a la altura del kilómetro 19 en dirección a la Ciudad de México

JOSÉ LUIS PÉREZ

Dos tripulantes de una camioneta de carga murieron luego de volcar sobre la autopista México-Toluca tras un accidente registrado durante la mañana de este jueves en carriles en dirección a la capital. Bomberos de la Ciudad de México acudieron al sitio para rescatar los cuerpos de las víctimas, ambos prensados en la cabina del automotor.

El aparatoso accidente se registró a la altura del kilómetro 19+500, en inmediaciones de la colonia San Mateo Tlaltenango, en Cuajimalpa; aunque todavía se investigan las causas que originaron la tragedia, reportes preliminares indican que el encontronazo podría estar relacionado al exceso de velocidad.

Fueron elementos policiacos de la Secretaría de Seguridad Ciudadana (SSC) los primeros en arribar a este tramo carretero alertados por operadores del Centro de Control y Comando C2 Poniente, mismos que atendieron a sus números de emergencia diversos reportes que alertaban sobre una camioneta accidentada sobre carriles en dirección a la Ciudad de México.

A su arribo, minutos después de las nueve de la mañana, personal policiaco se percató que una camioneta tipo pick up había impactado contra la base de un árbol, esto luego de que el conductor perdiera el control de la unidad, volcando en múltiples ocasiones hasta finalmente terminar impactados fuera el arroyo vehicular.

Una vez confirmada la emergencia, en apoyo también arribaron unidades de la Guardia Nacional, del H. Cuerpo de Bomberos y de Protección Civil de la alcaldía Cuajimalpa, quienes comenzaron las maniobras a fin de liberar los cuerpos de los dos tripulantes que viajaban en la cabina de la camioneta.

Apoyados con equipo hidráulico, vulcanos de la CdMx comenzaron a cortar los

pedazos de lámina que prensaban a los dos tripulantes, mismos que debido al fuerte impacto, fueron diagnosticados sin signos vitales.

Tras ser confirmadas las dos víctimas fatales por hecho de tránsito, al lugar acudió personal de Servicios Periciales de la Fiscalía General de Justicia de la Ciudad de México para realizar el levantamiento de los cuerpos, trasladados al antiteatro local de la sede de la Fiscalía local en Cuajimalpa.

Fue durante las maniobras de rescatis y peritos que la vialidad fue cerrada en carriles con dirección a la capital, afectando a automovilistas procedentes de la zona de Santa Fe. Fue poco después de las once de la mañana, que, tras la limpieza de líquidos derramados sobre la carpeta asfáltica, la circulación fue restablecida en su totalidad.

Apoyados con equipo hidráulico, vulcanos de la CdMx comenzaron a cortar los pedazos de lámina que prensaban a los dos tripulantes, mismos que debido al fuerte impacto, fueron diagnosticados sin signos vitales





El aparatoso accidente se registró a la altura del kilómetro 19+500, en inmediaciones de la colonia San Mateo Tlaltenango

FOTOS: LUIS A. BARRERA



Tras ser confirmadas las dos muertes, al lugar acudió personal de Servicios Periciales de la FGJ CdMx para realizar el levantamiento de los cuerpos



MUERE PAREJA EN CHOQUE

ELTHON GARCÍA

Mientras bomberos y rescatistas trabajaban para destrabar las puertas de la camioneta Chevrolet Silverado, la hija de las víctimas recordó los últimos momentos que compartió con ellas.

“Ayer (miércoles) los abracé, a mi papá le di sus medicamentos porque tenía gripa. Hoy (ayer) se fueron bien temprano (...) Iban al doctor”, enlistó la joven.

En la pickup, quedaron prensados los cuerpos de sus padres, quienes sufrieron un choque en la Autopista México-Toluca, a la altura de la Colonia Contadero, en Cuajimalpa.

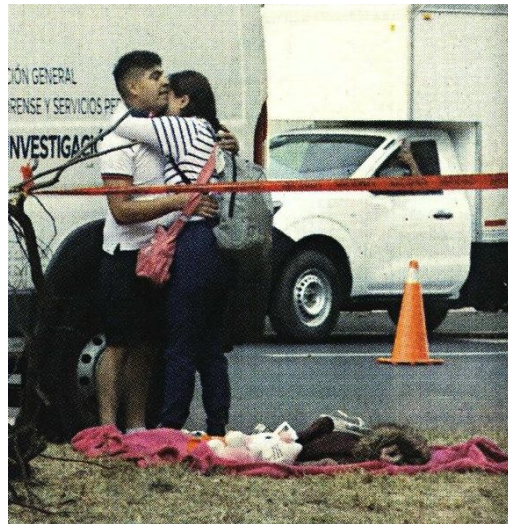



IBAN A ALTA VELOCIDAD HACIA TOLUCA

ÚLTIMO ABRAZO

DEJA MATRIMONIO A HIJA PARA IR AL SANATORIO;
MINUTOS DESPUÉS FALLECE EN UN ACCIDENTE

ELTHON GARCÍA

CIUDAD DE MÉXICO.- Mientras bomberos y rescatistas trabajaban para destrabar las puertas de la camioneta Chevrolet Silverado, la hija de las víctimas recordó los últimos momentos que compartió con ellas.

“Ayer los abracé, a mi papá le di sus medicamentos porque tenía gripa. Hoy se fueron bien temprano, pasaron a cargar gasolina y luego me dejaron.

“Iban al doctor, pero querían ser de los primeros para que los atendieran rápido”, enlistó la joven.

A bordo de la pickup de la familia, quedaron prensados los cuerpos de sus padres, quienes sufrieron un choque ayer en la Autopista México-Toluca.

El accidente ocurrió hacia las 8:00 horas en la Colonia Contadero, Alcaldía Cuajimalpa.

El matrimonio iba con dirección al Estado de México, pero por alguna razón por el momento desconocida, el padre de familia perdió el control del volante al llegar al kilómetro 19+700.

Metros adelante, invadió el camellón central y el vehículo se

estrelló contra un pino.

Debido a la fortaleza del impacto gran parte de las raíces del árbol se desprendió y el frente de la camioneta terminó destrozado.

Aunque acudieron elementos de la Guardia Nacional y paramédicos de Protección Civil, no pudieron salvar a la pareja.

Entre los socorristas estaba un amigo de sus familiares, quien les dio la noticia y pidió que acudieran para reconocer los cuerpos.



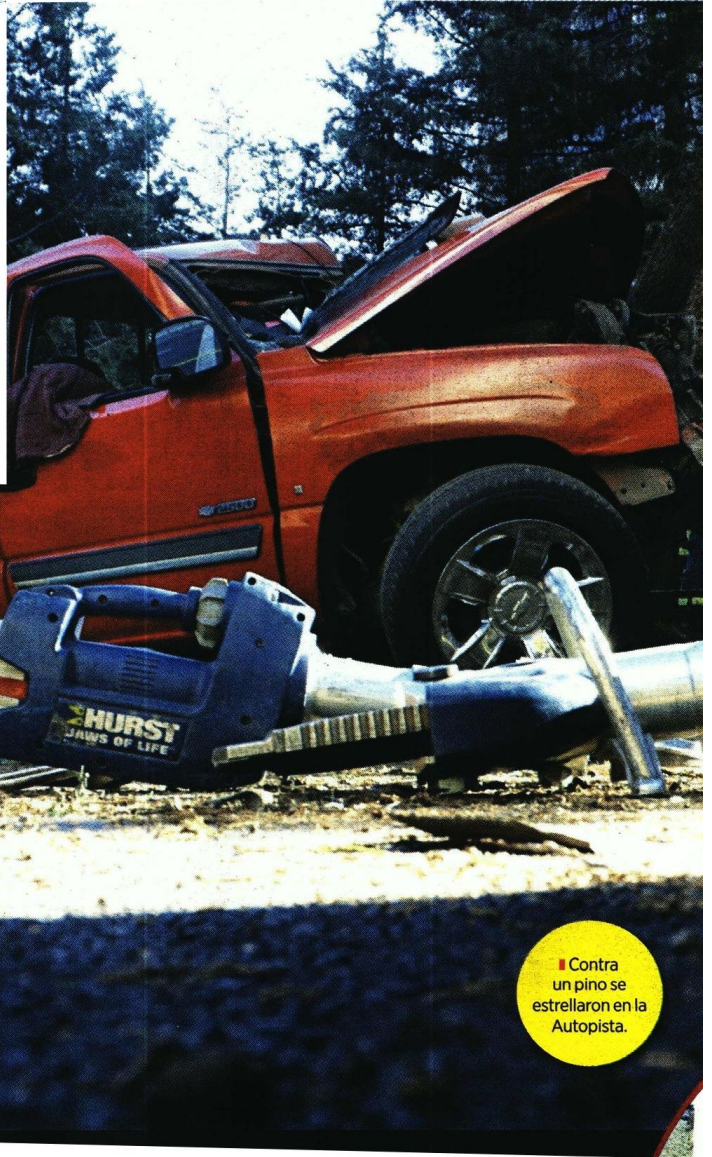

Ayer los abracé, a mi papá le di sus medicamentos porque tenía gripa. Hoy se fueron bien temprano, pasaron a cargar gasolina y luego me dejaron.

Hija de las víctimas,

■ Nada pudieron hacer los paramédicos para salvarles la vida.

■ Contra un pino se estrellaron en la Autopista.

■ Hasta las raíces del pino se salieron por el impacto.



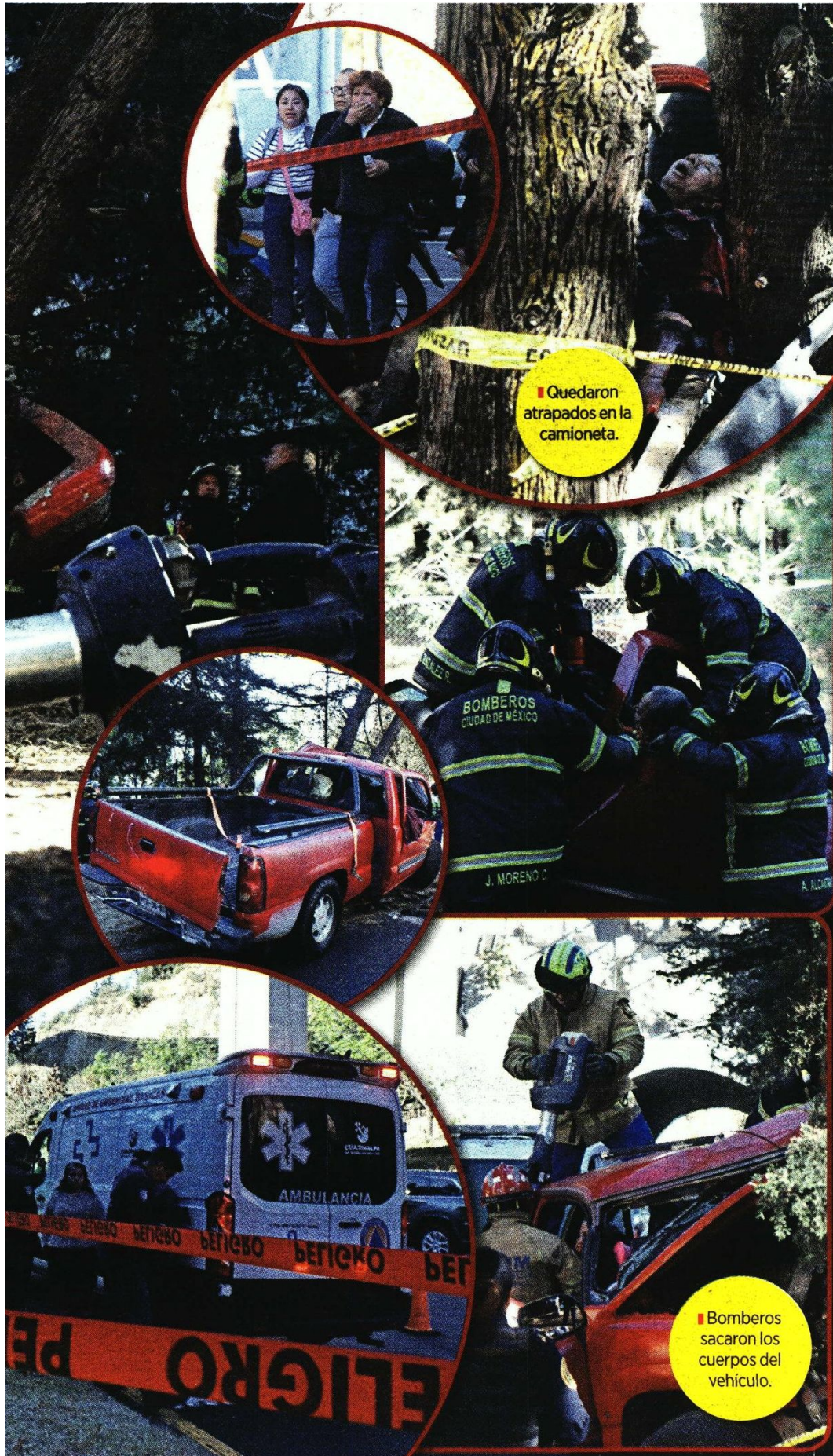

■ Quedaron atrapados en la camioneta.

■ Bomberos sacaron los cuerpos del vehículo.



ARBOLAZO

EN LA MEXICO-TOLUCA

FATAL

Al perder el camino, el conductor de una troca pick up se impactó contra los troncos; fallecieron él y su copiloto

YARA SILVA

El exceso de velocidad provocó que dos hombres murieran tras estrellar la camioneta en la que viajaban contra dos árboles en la Autopista México-Toluca.

El accidente ocurrió ayer por la mañana en el kilómetro 19 que cruza por la alcaldía de Cuajimalapa. Ahí, en la zona de la colonia San Mateo Tlaltelmalgo, un hombre al volante de una camioneta pick up perdió el camino y terminó por salir de los carriles de la vialidad.

Al perder el camino, el hombre impactó el vehículo contra dos árboles aledaños a la autopista. Fueron los golpes los que provocaron que el vehículo quedara incrustado en los troncos y que los árboles quedarán casi arrancados desde raíz.

TRONCAZO. Tras lo ocurrido, los conductores que circulaban por la zona dieron aviso a policías y paramédicos para que acudieran a auxiliar a los dos ocupantes de la camioneta.

Pero al llegar al sitio, los paramédicos informaron que los dos hombres habían muerto por los golpes que recibieron.

Se trataba de dos hombres, el copiloto de unos 50, y el conductor del vehículo de 70 años.

Los cuerpos fueron liberados por bomberos y trasladados al anfiteatro de la agencia ministerial, cuando familiares ya habían llegado a la escena para identificarlos entre llantos.

70 AÑOS aproximadamente tenía el conductor y unos 50 años el hombre que iba de copiloto.

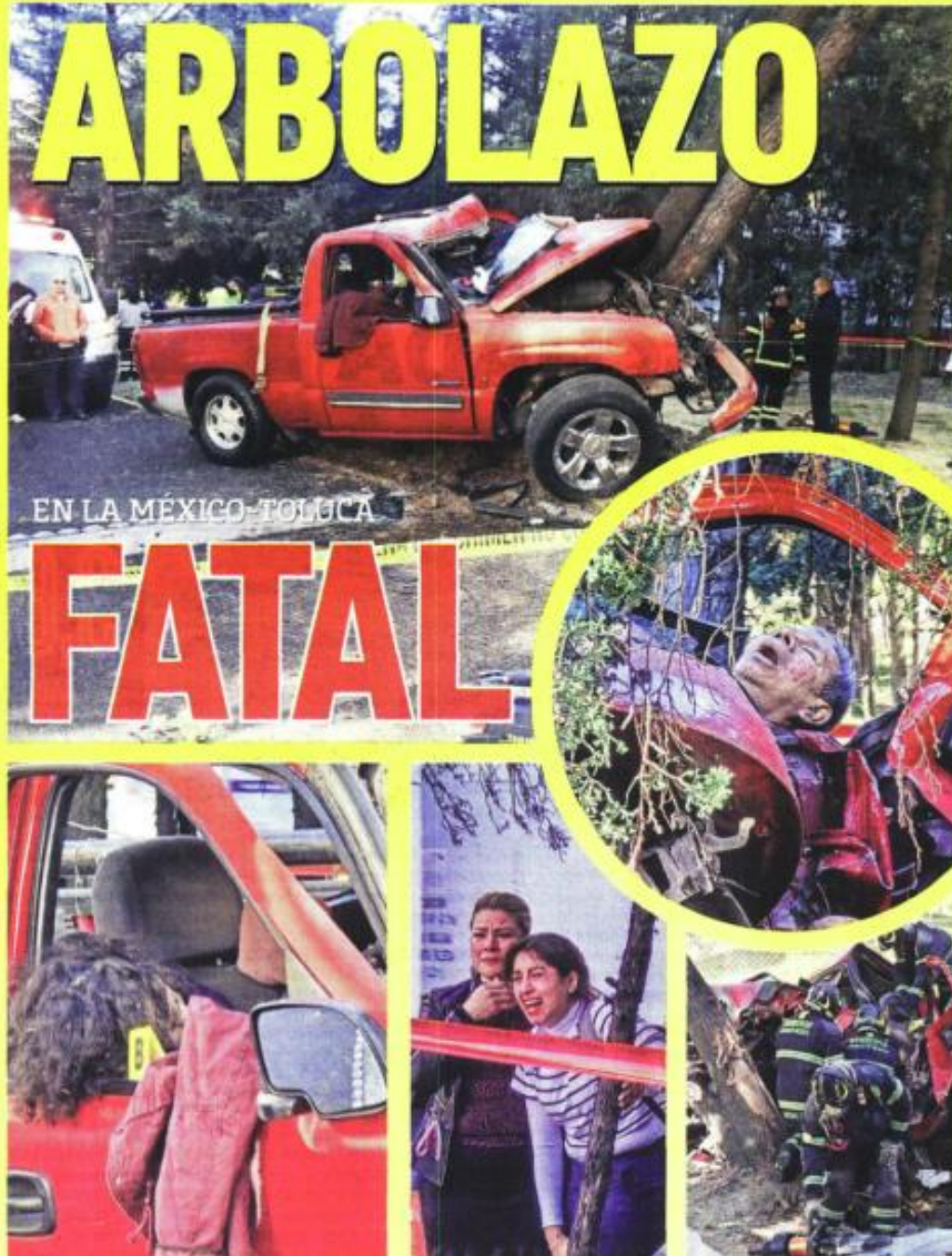

Antes de que los cuerpos fueran liberados por los bomberos, familiares de los fallecidos llegaron a identificarlos entre llantos.

EMBARRAN SUS VIDAS CONTRA UN ÁRBOL

● Conductor y copiloto de una camioneta perdieron la vida en forma espantosa, al estrellar de lleno la camioneta que tripulaban contra un árbol, en el kilómetro 22 de la autopista México-Toluca, en la alcaldía Cuajimalpa. Las víctimas eran dos hombres de aproximadamente 55 años. Servicios de emergencia rescataron los cuerpos de entre los fierros retorcidos.

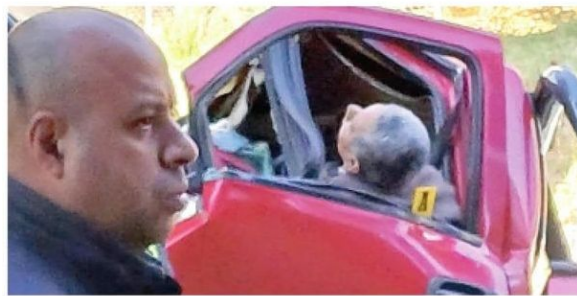



¡SÍGUENOS EN NUESTRAS REDES SOCIALES!

X @SSC_CDMX

f @PolicíaCDMX

@policia_cdmx

Secretaría de Seguridad Ciudadana

@ssc_cdmx



CIUDAD DE MÉXICO
CAPITAL DE LA TRANSFORMACIÓN



SSC